EDIFICIO HELENES

PROMOCIÓN DE VIVIENDAS EN EL CENTRO DE PONTEVEDRA

EDIFICIO DE OBRA NUEVA PARA 14 VIVIENDAS, LOCAL COMERCIAL Y TRASTEROS EN LA CALLE COBIAN ROFFIGNAC 18

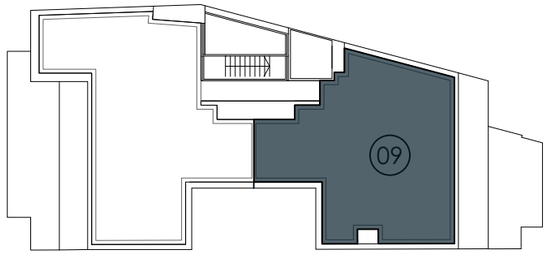

PLANTA DE CUBIERTA

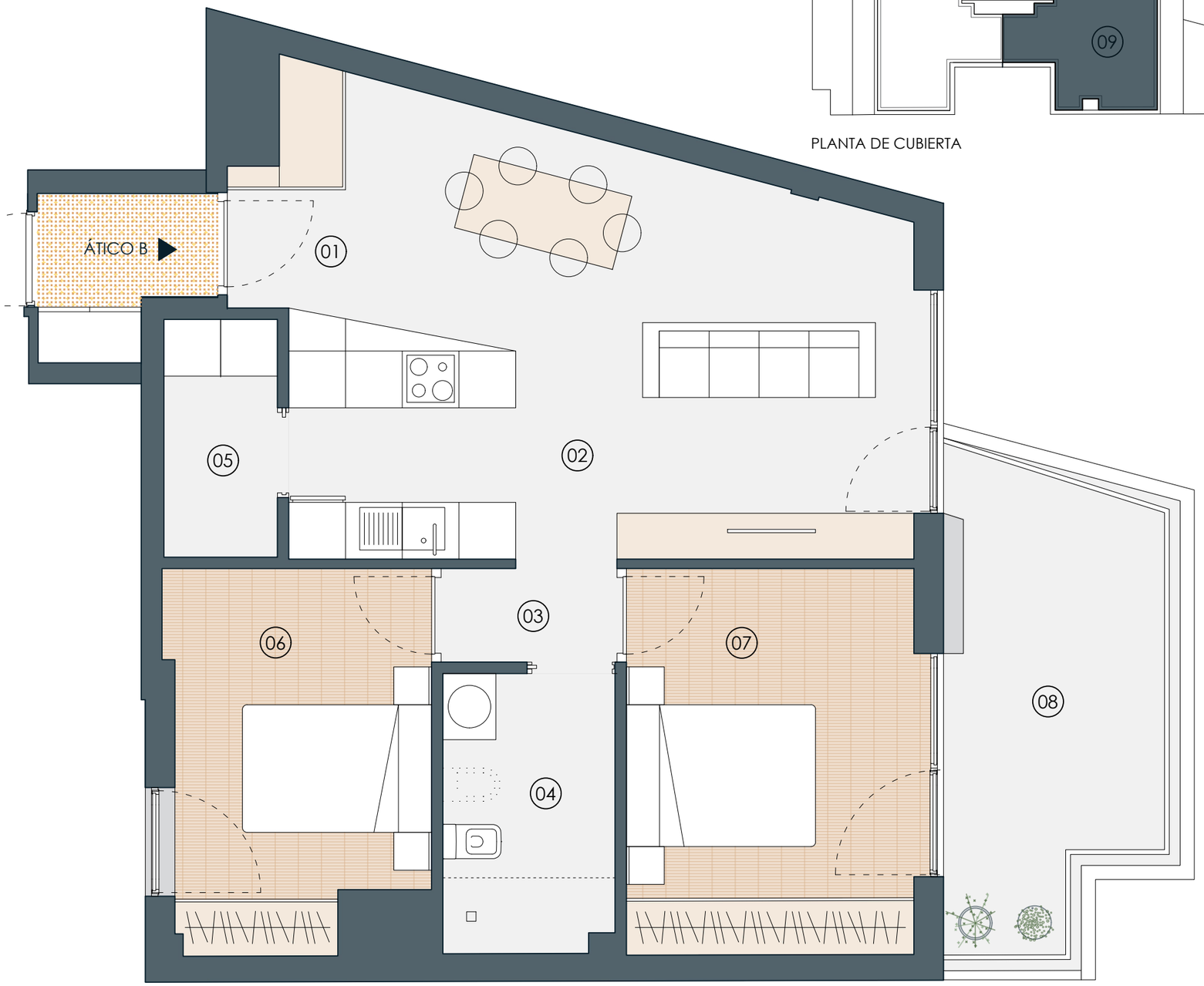

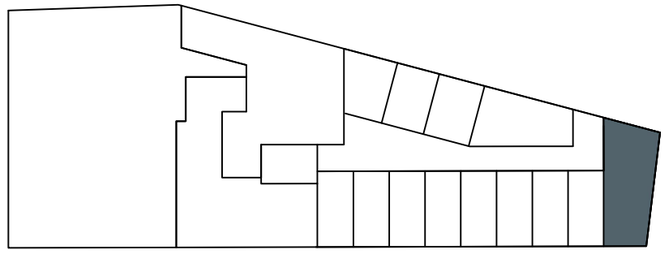

PLANTA SÓTANO_ZONA DE TRASTEROS

ÁTICO // 2 DORMITORIOS	
VIVIENDA B	SUPERFICIE

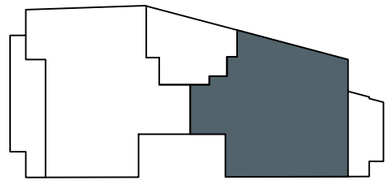

01	ACCESO PRINCIPAL Y DISTRIBUIDOR	3,26 m2
02	SALÓN-COCINA	27,64 m2
03	DISTRIBUIDOR	2,01 m2
04	BAÑO GENERAL	5,38 m2
05	LAVADERO TENDAL	3,06 m2
06	DORMITORIO SECUNDARIO	10,79 m2
07	DORMITORIO PRINCIPAL	12,93 m2
TOTAL SUPERFICIE ÚTIL		65,07 m2
08	TERRAZA	11,10 m2
TOTAL SUPERFICIE CONSTRUIDA con terraza		88,85 m2
TRASTERO en p sót nº 10	8,39 - 9,55 m2 (S.U. - S.C.)	
JARDÍN EN CUBIERTA		75,12 m2

escala 1/50 (en A3)

0 1 3 5 m

Este documento tiene un carácter meramente orientativo, sin perjuicio de la información más exacta contenida en la documentación técnica del edificio. Todo el mobiliario que se muestra en el plano, incluido el de la cocina y exceptuando los armarios, se ha incluido a efectos meramente orientativos y decorativos. Los datos referidos a superficies, distribución y linderos son orientativos y pueden sufrir variaciones como consecuecia de exigencias comerciales, jurídicas o técnicas.

ESTÉVEZeGONZÁLEZ arquitectos

GALIAME PROMOCIONES